GIRONA, TEMPS DE FLORS

50a Exposició de flors, monuments, patis i jardins

del 14 al 22 de maig de 2005

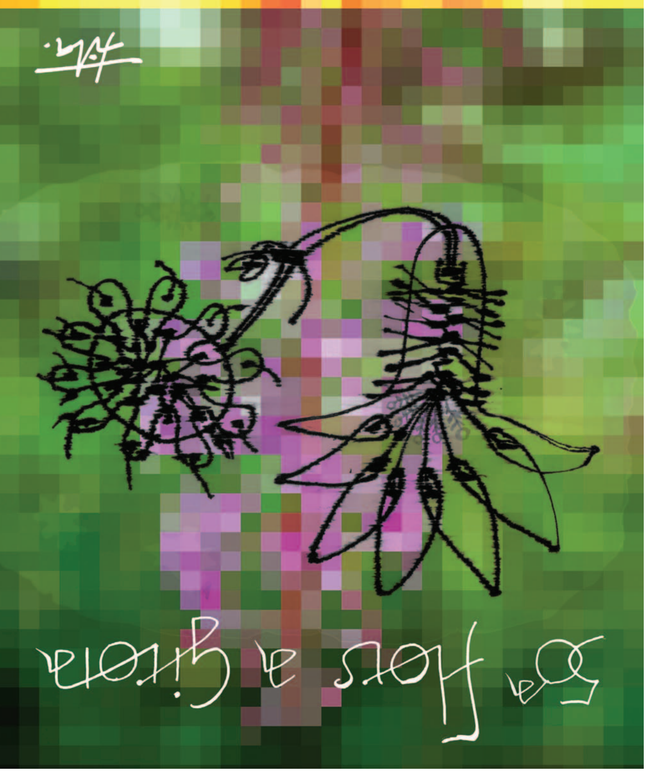

"temps de flors" 50 anys

GIRONA

1955 - 2005

Girona m'enamora

Telèfon 972 419 010

L'AJUNTAMENT INFORMA

OFICINA
TURISME
GIRONA

Rambla de la Llibertat, 1
17004 GIRONA
Tel. 972 226 575
Fax 972 226 612
www.ajuntament.gi

www.gironatempsdeflors.net

Realització: Cortel CS - Impremes Gráficas Alzamora - Dip. leg. GI-684-2005 - Portada: Dominec Fita

Amb la col·laboració de: Diputació de Girona · Generalitat de Catalunya · Ajuntament de Girona · Museus de Girona

ACTIVITATS EXPOSICIÓ DE FLORS 2005

Acte d'inauguració a la plaça de la Catedral, davant l'escalinata, el dia 14 de maig a les 11h del matí. Obertura de la mostra floral a 2/4 de 12 del matí amb un repic de campanes. Aquest dia les exposicions florals estaran obertes fins a les 12h de la nit.
A les 22h a la façana de la Catedral, projecció fotogràfica "Retaule de flors" de Jeroni Roy.

EXPOSICIONS

PLAÇA DE LA CATEDRAL
"RETAULE DE FLORS"
Del 14 al 22 de maig a les 22h
Projecció fotogràfica de Jerony Roy

MUSEU D'HISTÒRIA DE LA CIUTAT
SALA D'EXPOSICIONS
"LES DONES D'AIGUA" de Carme Bosch
Una aproximació de l'artista al món de les "dones d'aigua", que apareixen gairebé a les rondalles de totes les cultures de la Terra
CELLER
"AIGUA DE ROSES" de Miquel Rustullet i Dani Macaia
Veu en off: Narcís Carreras; Vídeo: Jordi Rull; Música CD Mirades: Paco Viciana; Pintura: Pau Morales
CLAUSTRE
Associació de Paisatgistes, APEBEC
CISTERNA
Treball Floral - Grupjove.com de l'Escola d'Art Floral de Catalunya
Il·luminació: Lainvisible
CARBONERA
Instal·lació d'Ignasi Casadessus i Ramon Planella
PATI
11a Trobada d'entitats catalanes de Bonsais
Exposició de Bonsais

CLAUSTRE DEL CARME (Edifici Diputació)
(pujada Sant Martí, 5)
"PER SEMPRE BEATLES"

CENTRE BONASTRUC ÇA PORTA
"FLORS, PATIS I JARDINS"
Exposició d'aquarel·les a càrrec de l'Agrupació de l'Aquarel·la de Girona i comarques
"FLORS TEIXIDES"
Exposició de tapissos a càrrec del Taller de tapís Embolic
ENTRADA
"ROSES AL CABÀS" a càrrec de Dolors Solanilla i Susana Zarco
PATI PRIMERA PLANTA
"MIRA I VEURÀS LES FLORS" a càrrec de Nora
PATI INTERIOR
"PLUJA DE LLETRES SOBRE UN CAMP DE TARONGERS" a càrrec d'Ariadna Casanovas

HOSPITAL DELS CAPELLANS
TALLERS PER A ESCOLARS
"CONSTRUIM UN BOSC DIBUIXANT"
Recursos educatius de l'Ajutament de Girona i Escola d'Art Floral de Catalunya
Direcció: Dolors Picazo i Àngels Artigas
Col·labora: Mercat de la Flor i Planta Ornamental de Catalunya (Vilassar de Mar)

MUSEU D'ART
BONSAIS / BREU VIATGE A PEU
A càrrec de l'Agrupació de les comarques gironines del Bonsai Autòcton

CONVENT DE SANT JOSEP
ARXIU HISTÒRIC DE GIRONA
"ALTRES TEMPS DE FLORS"
Berlin Temporär Garten, Lausanne Jardins, Floriade 2002
De Haarlemmermeer, Buga 05 Munich
Maria Llinàs, Jaume Busquets i Thomas Hebel

CASA DE CULTURA (pl. Hospital, 6)
"LA FLOR DE L'ATMETLLER" de Nirupa Farreny

ANTIGA SAGRISTIA DE SANT NICOLAU
EXPOSICIÓ D'ICONES

LES RAMBLES DE GIRONA
ESCULTURES DE MARTÍ PALAHÍ
Organitza: les Rambles de Girona - Argentaria, Rambla Llibertat i Rambla Jacint Verdaguer

ATENEU D'ACCIÓ CULTURAL (ADAC)
(pujada Sant Domènec, 2 pral.)
EXPOSICIÓ DE RELLOTGES DE SOL
Gnomònica de Francesc Clarà Fradera

"PUNTS DE FLORS", INERVENCIÓ EFÍMERA A LES TAPES DEL CLAVEGARAM
Recorregut pel barri vell, carrers Albereda, Pl. del Vi, Ciutadans, Força i Pujada Rei Martí
Daniel Xifra, Xavier Montal i Jordi Pujol

PLAÇA POU RODÓ
183 m²
Centre Penitenciari de Girona i Martí Artalejo

JARDINS D'ALEMANYS
ESCULTURES PARC/ART CASSÀ DE LA SELVA
Josep Canals - anell de Moebius
Jaume Roser - parella solar

CASA LLEÓ AVINAY
Manel Palahí, escultures
Sebastià Sánchez, alquímia de les flors
Torrent Pagès, Eduard Uria, vortex d'aigua
Piotr Rybaczek, dona flor
Paulo Ribeiro, papallona d'aigua

GOLF GIRONA
"GIRONA, TEMPS DE FLORS - TEMPS DE GOLF"
Exposició de decoracions florals preparades per jardiners gironins a la casa-club del Golf Girona

LAND ART
PASSEIG ARQUEOLÒGIC - MIRADOR TORRE GIRONELLA
Del 14 de maig al 4 de setembre de 2005
TROBADA INTERNACIONAL DE LAND ART
Organitza: Escola d'Art Floral de Catalunya
Direcció: Peter Hess
Marie Hess, Murkele Pozzi (SUÏSSA); Stanislav Zubov, Marius Patras (RUSSIA); Sigitas Kaminskas, Linas Misilinas (LITUANIA); Chen Li-Hui, Chan Hslieh-Er (TAIWAN); Andrea Patrizi, Marco Chiacchiaraelli (ITÀLIA); Chen Tsling Sheng (XINA); Dario Girizon (ESLOVENIA); Rustem Mukhametvaleev, Regina Korclikova (UKRAINA); Thovenin Valérie, Cathy Smith (FRANÇA); Ferenc Kruzslicz, Jò Zoltan (HUNGRIA);
Pep Aymerich, Concepció Boix, Manuel Aramendía, Alex Segura (CATALUNYA)
Col·laboren: Fundació territori i paisatge, Caixa de Catalunya i AM94 Motor Mitsubishi

SOTERRANI TORRE GIRONELLA
ESPAI I. "SILLEROS" GRAN CADIRA (Colombia)
ESPAI II. Eulàlia González i Dani Freixas
ESPAI III. "VIATGE AL PAÍS DE LES FLORS EXÒTIQUES" (Papua-Nova Guinea) Dolors Bas, fotògraf i Eduard Maynegre

HÍBRIDS 2005
Exposició "EL PAISATGE TRANSGREDIT"
Inauguració: divendres 13 de maig a les 20h

ESPAIS. FUNDACIÓ D'ART CONTEMPORANI
PLAÇA DEL POU RODÓ
Artistes: Perejaume, Fernando Sánchez-Castillo, George Gessert, Henrik Hakansson, Calum Stirling, Jochen Lempert, Decosterd & Rahm

COL·LEGI D'ARQUITECTES DE CATALUNYA - COAC
"EL PAISATGE TRANSGREDIT" de Jenice Kerbel
Instal·lació interactiva FLORW TECH de LA PLATAFORMA

ACTIVITATS

MUSEU D'HISTÒRIA DE LA CIUTAT
Dissabte 14 de maig a les 18h
XERRADA-COL·LOQUI
"COM TENIR CURA D'UN BONSAI"
A càrrec de Ramon Serafí
Dissabte 14 de maig a les 23h
DEMOSTRACIÓ "PODA D'UN BONSAI"
Dies 16, 18 i 20 de maig a les 19.30h
XERRADES-DEMOSTRACIONS
Dissabte 21 de maig a les 17h i diumenge 22 de maig a les 11h
DEMOSTRACIÓ "CREACIÓ D'UN BONSAI"
A càrrec del mestre francès Patrice Bongrant
Diumenge 22 de maig a les 18h
REUNIÓ DE LA COORDINADORA D'ENTITATS CATALANES DE BONSAIS

MERCAT DEL LLEÓ
I CONCURS DE FOTOGRAFIA DEL MERCAT DEL LLEÓ
Organitza: Associació de comerciants de la Plaça del Lleó de Girona. Informació: tel. 972 20 24 90

PALAU BERENGUER (carrer Ciutadans, 11)
20 ANYS DE TELEVISIÓ DE GIRONA (TVGI)
(plató de televisió)

HÍBRIDS 2005
PLAÇA DEL POU RODÓ
ESPAIS. FUNDACIÓ D'ART CONTEMPORANI
Conferències "EL PAISATGE TRANSGREDIT. NATURA, ART, CIÈNCIA I TECNOLOGIA"
A càrrec de Pau Alsina, George Gessert i Ignasi Pérez Arnal

LAND ART
COL·LEGI D'ARQUITECTES DE CATALUNYA - COAC
Divendres 13 de maig a les 17h
CONFERÈNCIES SOBRE LAND ART
A càrrec de Manuel Aramendia (professor de Belles Arts - UB) i de Àngel Garraza (professor Belles Arts - Universitat de Bilbao). Presentació: Peter Hess (director de la trobada internacional de LAND ART)
Taula rodona amb els artistes participants
Col·labora: Col·legi d'Arquitectes de Catalunya (COAC)

CASA N'HERAS DE PUIG
Dijous 19 de maig a les 19.30h
Lectura de "LA GIRONA DELS POETES"
A càrrec de Cristina Cervià i Jordi Coromina
Organitza: CURBET / CCG EDICIONS

GOLF GIRONA
Dissabte 14 de maig
"GIRONA, TEMPS DE FLORS - TEMPS DE GOLF"
Stableford Individual 18 forats. Obert a jugadors amateurs

JARDÍ D'ALEMANYS
MAQUILLATGE CORPORAL
CFGM. Estètica personal decorativa
Dep. d'imatge personal - IES Narcís Xifra i Masmitja
Dissabte 14 de maig a les 17h
CERIMÒNIA DEL TÉ - Yuko Yamashita

JARDÍ DE LA JUEVA
"MEMORIAL TORANA LA JUEVA DE GIRONA"

BOTIGA ZEPPELIN (pl. Santa Susagna)
Diumenge 22 de maig
"PEDRA, PAPER, TISORA I... FLOR!"
Campionat de cartes MAGIC i a l'interior de la botiga exposició 25 anys del Cub Rubik, amb la col·laboració de Pedro Luís Muñoz i Miquel Llapart

DANSES-TEATRE
ESCENES I LLEGENDES DE DONES D'AIGUA
Dies 18 i 22 de maig a les 16.30 i 18h
Torre Gironella, Jardí Alemanys, Jardí de l'Àngel, Plaça Lledoners, Plaça dels Apòstols, fins arribar al Museu d'Història de la Ciutat
A càrrec dels alumnes d'expressió corporal de l'IES Santiago Sobrequés de Girona

CONCERTS

TEATRE SANT DOMÈNEC
Diumenge 15 de maig a les 19h
COR DE LA UNIVERSITAT DE GIRONA
(dir. Joan de la Creu Godoy i Tòmas)
ORQUESTRA JOVE DE SANT BOI
ORQUESTRA JOVE DE BANYOLES
GRUP DE VENT D'ANTICS CANTAIRES DE MONTSERRAT (dir. Càndid Rodríguez)
Repertori d'espirituals negres, cançons populars, boleros, obres religioses, destacant *Nocturnos a la ventana* de García Lorca

CENTRE BONASTRUC ÇA PORTA
Dissabte 14 de maig a les 23.15h
CONCERT DE MÚSICA KLEZMER a càrrec del Trio Galicyjskie
Entrada lliure. Jornada de portes obertes
Diumenge 15 de maig a les 17.30h
CANÇONS TRADICIONALS SEFARDITES I ASQUENAZITES
Col·labora: Gironamuseus i Consolat de Polònia a BCN
CONCERT DELS ALUMNES DEL CONSERVATORI DE MÚSICA DE GIRONA
Dijous 19 de maig a les 19h
Grup instrumental de flautes de bec i percussió (dir. Sara Parés i Santi Molas)
Dijous 19 de maig a les 19.30h
Orquestra de guitarres (dir. Enric Masriera)
Divendres 20 de maig a les 18.30h
Quartet de clarinets (dir. Enric Masriera)
Divendres 20 de maig a les 19.30h
Grup de vent-metall (dir. Dani Llagostera i Josep Tro)
Dissabte 21 de maig a les 18h
Conjunt de flautes dolces de l'Esplai
Col·labora: Conservatori de Música de Girona

CAPELLA DE SANTA LLÚCIA
A les 19h, tots els dies
CANT DEL CAPVESPRE OCCITÀ a càrrec de Maria Laffitte
Associació Cultural Pangea Music

JARDÍ DE L'ÀNGEL
Memorial VICTÒRIA DELS ÀNGELS
A les 12h CANT DEL ANGELUS a càrrec de Maria Laffitte
Associació Cultural Pangea Music

JARDÍ JOHN LENNON
Dies 14 i 21 de maig a les 18h
AUDICIÓ DE SARDANES. HOMENATGE A RICARD VILARASAU, "PRÍNCEP DE LA TENORA"

JARDÍ D'ALEMANYS
Dissabte 14 de maig a les 22h
GOSPEL a càrrec de la Coral de Lliçà de Dalt
V CICLE D'ESCOLA DE MÚSICA A TEMPS DE FLORS
Dissabte 14 de maig
A les 10.30h Escola Municipal Anselm Viola (Torroella)
A les 12h La Flauta Mágica (Figueres)
Diumenge 15 de maig
A les 10.30h Escola de Música de Sant Gregori
A les 12h Temps de Música (Figueres)
Dissabte 21 de maig
A les 10.30h Escola Municipal de Música de Banyoles
A les 12h Aula Musical (Girona)
Diumenge 22 de maig
A les 10.30h Escola Municipal de Música d'Olot
A les 12h El Tambori (Girona)

HÍBRIDS 2005
COL·LEGI D'ARQUITECTES DE CATALUNYA - COAC
Divendres 13 de maig a les 21.30h
Concert del grup d'experimentació musical KANDINSKY PLAYING TETRIS

AUDITORI DE LA MERCÈ
Dijous 19 de maig a les 20.45h
SHIRAI. Combinació de l'increible so dels cristalls de quars amb la veu humana i d'altres instruments: Javier Bellón, bols de cristall i bols cantors tibetans; Sandra Orús, bols de cristall i gongs; Nagi-ska, bols i didgeridoos de cristall i flauta india; Jordi Vallespí, Abel García i Carol Brunet, veus; Mohamed Souliman, violí i percussió; Raí de Horna i Daniel Grenzing, didgeridoo de cristall

PLAÇA DELS APÒSTOLS
Dissabte 14 de maig a les 18h
CORAL TRIBANA

PATI CULTURAL (pujada Sant Martí, 4)
Dissabte 14 de maig a les 19h
CARLES LAMA I SOFIA CABRUJA
Piano a quatre mans. Commemoració 400 aniversari del "Don Quijote" i de l'Any del Llibre
Diumenge 15 de maig
A les 12h JOVE ORQUESTRA DEL CONSERVATORI DE GIRONA I BANDA JUVENIL DE L'ATENEU MUSICAL DE CULLERA
A les 19h GRUP MUSICAL TRIO L'ALGUER
Cançó tradicional algueresa
Dilluns 16 de maig a les 19h
Espectacle "ME GUSTAS..."
Catalunya amb Neruda. Enric Majó i Eulogio Dávalos
Dimarts 17 de maig a les 19h
COBLA ORQUESTRA CADAQUÉS. Concert de cobla
Dimecres 18 de maig a els 19h
Recital de poesia: "EL VIATGE DE DAVID H. ROSHENTAL" amb la veu de Quim Lecina i el Brownie Jazz Quintet
Dijous 19 de maig a les 19h
QUARTET JOSQUIN. Música popular catalana amb acompanyament de llaüt i guitarra
Divendres 20 de maig a les 19h
JOAN ISAAC en concert. Només han passat 50 anys
Dissabte 21 de maig a les 19h
CRIS JUANICO acompanyat per Els Mags Binigall
Memòria
Diumenge 22 de maig
A les 12h animació infantil a càrrec de PAÍS DE COTÓ
Si fa sol no plou
A les 19h improvisacions sobre la Història d'un Soldat de Joan Sanmartí i Jordi Coromina basat en l'obra de Ramuz & Stravinsky

MINA DEL CALVARI
VISITES GUIADES I REDUÏDES
(màxim 10 persones)
Per concertar visites:
Informació Ciutadana
(Plaça del Vi, 1) tel. 972 419 010

CONCURS DE FLORS

APARTATS: Els participants podran presentar-se en els següents apartats: Ram de roses, Ram de flors, Rosa individual, Test amb flors, Plantes de fulles, Cactus, Azalees i rododèndres (Neret), Orquidàcies i Bonsais.

PARTICIPANTS: Totes les persones que ho desitgin i que no siguin professionals del món de la jardineria.

PRESENTACIÓ: Les flors, rams i plantes es presentaran a l'església de Sant Lluc els dies 12 i 13 de maig, de les 10 del matí a les 8 de la tarda.

IDENTIFICACIÓ: Totes les flors, rams o plantes inclouran un sobre tancat amb el nom, adreça i telèfon del participant i a l'exterior s'indicarà l'apartat en què participa.

PREMIS: S'atorgaran premis en cadascun dels apartats i a més a més el jurat podrà concedir premis especials a les aportacions que per la seva idea, qualitat i composició es puguin considerar extraordinaris.

ENTREGA DE PREMIS: L'entrega de premis tindrà lloc el dia 22 de maig, a les 7 de la tarda.

VEREDICTE: El donarà un jurat integrat per professionals i serà inapel·lable.

EXPOSICIÓ: Les plantes presentades a concurs seran exposades durant tota la 50a Mostra de Flors "Girona, temps de flors" a l'església de Sant Lluc.

RECOLLIDA: Les plantes, flors i rams s'hauran de recollir el dilluns dia 23 de maig a partir de les 10 del matí i fins a les 8 del vespre.

PER A MÉS INFORMACIÓ:
972 21 84 38 i 661 64 82 56

CONCURS DE FOTOGRAFIA

TEMA: 50a EXPOSICIÓ DE FLORS, MONUMENTS, PATIS I JARDINS.

PARTICIPANTS: Tots els aficionats a la fotografia que ho desitgin.

OBRES: Es pot presentar un màxim de sis 6 obres per participant.

PRESENTACIÓ: S'admetrà qualsevol tècnica fotogràfica essent el tamany mínim de la imatge fotogràfica de 18x24 cm. Les obres aniran muntades sobre un suport rígid de 30x40 cm., sense marcs ni vidres.

IDENTIFICACIÓ: Al dors de cada suport hi constarà: títol, nom, adreça i telèfon de l'autor o autora.

TRAMESES: Lliures de despeses a: ASSOCIACIÓ GIRONINA D'ENTITATS FOTOGRÀFIQUES, apartat de correus 150 - 17220 Sant Feliu de Guixols, o bé personalment a l'OFICINA DE TURISME, Rambla de la Llibertat, 1 - 17004 Girona.

TERMINI D'ADMISSIÓ: Fins l'11 de juny.

JURAT: Estarà format per tres persones de reconeguda experiència fotogràfica.

VEREDICTE I LLIURAMENT DE PREMIS: Tindrà lloc el dia 11 de juny a partir de les 17 hores al Centre Cultural La Mercè (Pujada de la Mercè, 12). El veredicte serà públic i inapel·lable, realitzant-se seguidament el lliurament de premis.

PREMIS: Premi d'Honor: Trofeu (millor col·lecció, mínim 3 fotografies). 1r premi: Trofeu (obra individual). 2n premi: Trofeu (obra individual). 3r premi: Trofeu (obra individual). Cap concursant podrà obtenir més d'un premi.

NOTES:
- Les obres premiades i una selecció de les obres finalistes del concurs seran exposades durant la 51a Exposició de Flors.
- Les fotografies premiades quedaran en propietat de l'Ajuntament de Girona, que podrà publicar-les fent constar el nom de l'autor o autora. Es podran consultar a la pàgina web de l'Associació Gironina d'Entitats Fotogràfiques (**www.foto.org**) i de l'Ajuntament de Girona (www.ajuntament.gi).
- Les fotografies no seleccionades per l'exposició podran ésser recollides, juntament amb les seleccionades de l'any anterior, a l'Oficina de Turisme (Rambla de la Llibertat, 1 de Girona) a partir del mes de juliol. Passats tres mesos, les obres no entregades a ma, seran trameses als seus autors per correu.
- L'Organització posarà la màxima cura en el maneig de les obres, però declina tota responsabilitat en cas de pèrdua, robatori, deteriorament, sugui durant el transport o bé durant l'exposició.
- Qualsevol cas no previst per aquestes bases serà resolt per l'Organització.
- La participació en aquest concurs implica la total acceptació d'aquestes bases.

CONCURS D'APARADORS

PARTICIPANTS: La participació és oberta a tots els establiments comercials de la ciutat de Girona.

TEMA: Les flors.

DURADA: Els aparadors hauran d'estar exposats del 14 al 21 de maig de 2005, ambdós inclosos.

JURAT: El jurat estarà format per representants de: l'Associació de Comerciants, professionals experts en el món de les flors i l'Ajuntament de Girona.

VISITA: El jurat visitarà els diferents comerços participants al concurs el dia 18 de maig de 2005.

CRITERIS DE VALORACIÓ: L'originalitat, la qualitat artística, el disseny i el grau de vinculació al tema "Girona, temps de flors".

VEREDICTE DEL JURAT: Les deliberacions del jurat seran secretes i inapel·lables. El veredicte es farà públic en roda de premsa el dia 20 de maig de 2005.

INSCRIPCIONS: La inscripció al concurs és gratuïta i es formalitzarà mitjançant una butlleta d'inscripció que podrà recollir-se a l'Oficina d'Informació i Atenció al Ciutadà (Plaça del Vi, 1).
La butlleta d'inscripció s'haurà de remetre degudament complimentada al Registre d'Entrada de l'Ajuntament de Girona (Plaça del Vi, 1 en horari de dilluns a divendres de 8.30 a 18.30h i dissabtes de 9 a 14h) com a data límit el dia 10 de maig de 2005.
La participació en el concurs suposa l'acceptació de les bases.

DISTINTIUS: L'Ajuntament de Girona facilitarà a tots els establiments participants un cartell distintiu que acredita la seva participació i que haurà d'ésser exposat en l'aparador durant tot el període de durada del concurs.
El cartell es lliurarà en el moment de formalitzar-se la inscripció al concurs.

PREMI: El concurs premiarà als tres aparadors millor ambientats, establint-se les següents categories: 1r Premi, 2n Premi i 3r Premi.
A la resta de participants se'ls farà entrega d'un diploma com a record de la seva participació en el concurs.
El lliurament de premis s'efectuarà en un acte que l'Ajuntament de Girona donarà a conèixer oportunament.

SERVEI DE BUS

LÍNIA 7 ESTACIÓ D'AUTOBUSOS - PL. CATALUNYA (BOLET) - PL. SANT DOMÈNEC
Del 14 al 22 de maig de 2005

Sortida Estació Bus	Plaça Catalunya	Sortida Pl. Sant Domènec	Sortida Pl. Sant Domènec	Jardí de l'infància	Arribada Pl. Marquès de Camps
9.15	9.19	9.25	9.35	9.38	9.40
10.15	10.19	10.25	10.35	10.38	10.40
11.15	11.19	11.25	11.35	11.38	11.40
12.15	12.19	12.25	12.35	12.38	12.40
13.15	13.19	13.25	13.35	13.38	13.40
14.15	14.19	14.25	14.35	14.38	14.40
15.15	15.19	15.25	15.35	15.38	15.40
16.15	16.19	16.25	16.35	16.38	16.40
17.15	17.19	17.25	17.35	17.38	17.40
18.15	18.19	18.25	18.35	18.38	18.40
19.15	19.19	19.25	19.35	19.38	19.40
20.15	20.19	20.25	20.35	20.38	20.40
21.15	21.19	21.25	21.35	21.38	21.40

Preu feiners i festius: 1,05€ - Es pot utilitzar qualsevol Targeta Multiviatge de TMG

Girona, Temps de Flors

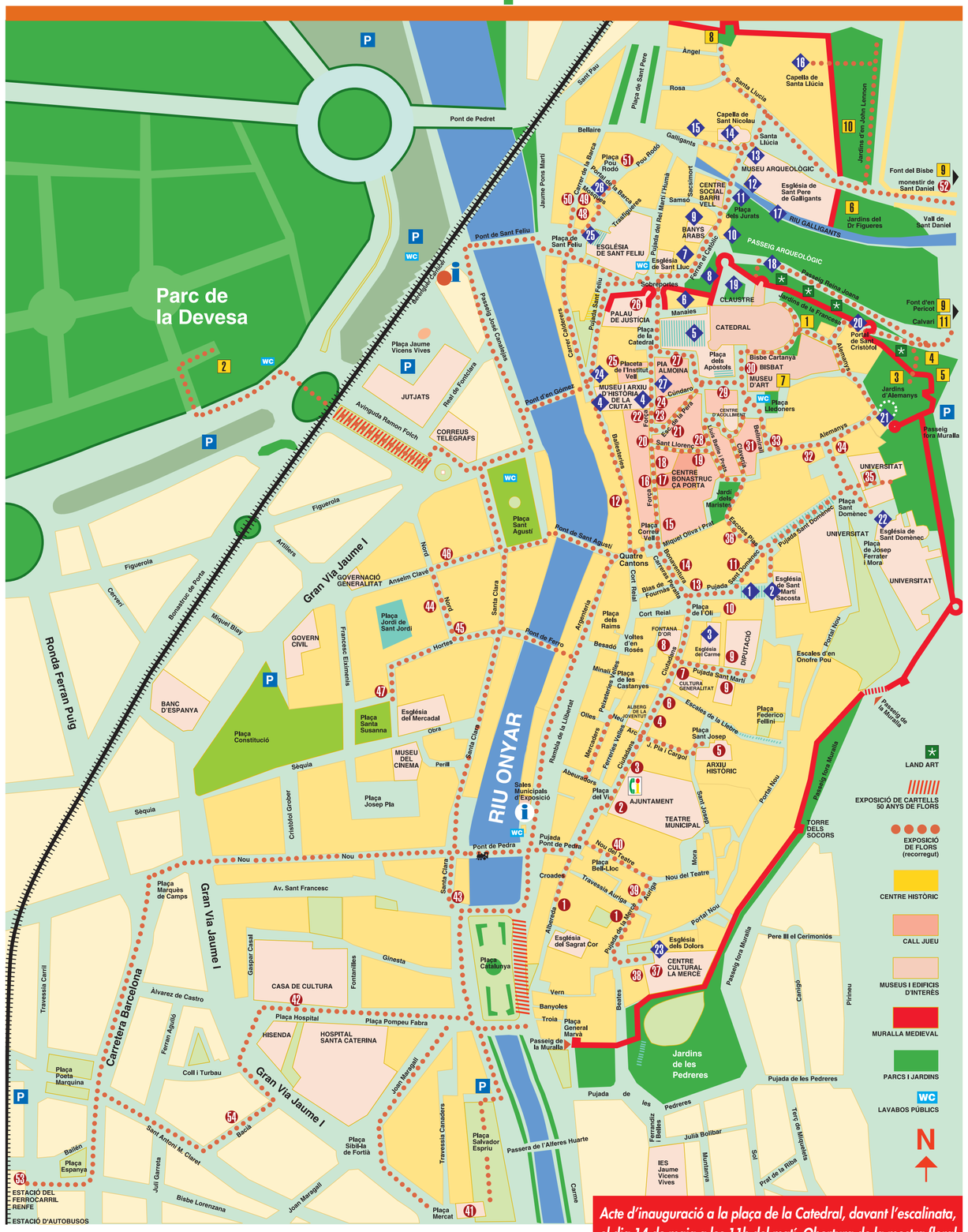
Parc de la Devesa
Pont de Pedret
Pont de Sant Feliu
Pont d'en Gomes
Pont de Sant Agustí
Pont de Ferro
Pont de Pedra
RIU ONYAR
RIU GALLIGANTS
PASSEIG ARQUEOLÒGIC
Gran Via Jaume I
Ronda Ferran Puig
Carretera Barcelona
Passeig Fora Muralla
Passeig de la Muralla
Passeig de l'Alferes Huarte
Rambla de Llibertat
Rambla Verdaguer
Rambla Ramon Folch
Jardins de les Pedreres
Jardins d'en John Lennon
Jardins d'Alemanys
Jardins del Dr Figueres
Jardins de la Francesca
Plaça Catalunya
Plaça Constitució
Plaça Jaume Vicens Vives
Plaça Marquès de Camps
Plaça Poeta Marquina
Plaça Espanya
Plaça Hospital
Plaça Pompeu Fabra
Plaça Salvador Espriu
Plaça Mercat
Plaça Sant Domènec
Plaça Sant Josep
Plaça Federico Fellini
Plaça Josep Pla
Plaça Santa Susanna
Plaça Jordi de Sant Jordi
Plaça dels Raims
Plaça de les Castanyes
Plaça del Vi
Plaça de Sant Feliu
Plaça Pou Rodó
Plaça de Sant Pere
Plaça de la Catedral
Plaça dels Apòstols
Plaça Lledoners
Plaça Correu Vell
Plaça de l'Oli
Plaça de Josep Ferrater i Mora
Plaça de la Constitució
Plaça Sibil·la de Fortià
Plaça Hispanitat
Plaça Sant Agustí
Plaça Sant Feliu
Plaça Llibertat
Plaça Bell-lloc
Plaça General Marvà
Plaça Independència
Plaça Marcel·lí Fabra
Plaça Pou Rodó
Plaça Ferran el Catòlic
Plaça Ferran el Catòlic
Plaça Ferran el Catòlic